26/10/2017

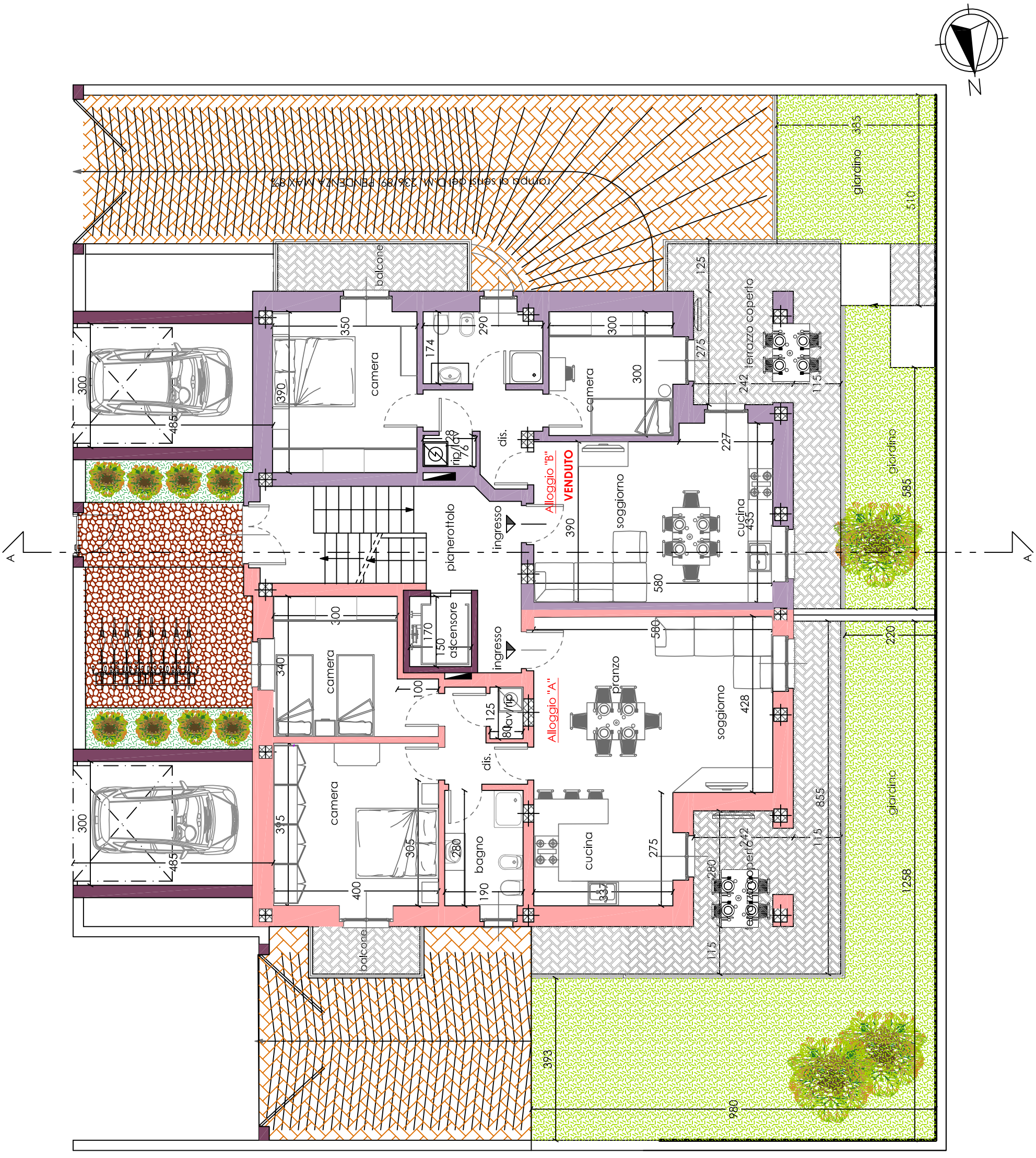


RISTRUTTURAZIONE ALLEA

pianta piano terra rialzato

Proprietà: Impresa Edile Marengo Vittorio e Davide - 12062 CHERASCO (CN)